Aan de hemel staat uw heerlijkheid geschreven - ps. 19

tekst: Huub Oosterhuis
muziek: Antoine Oomen

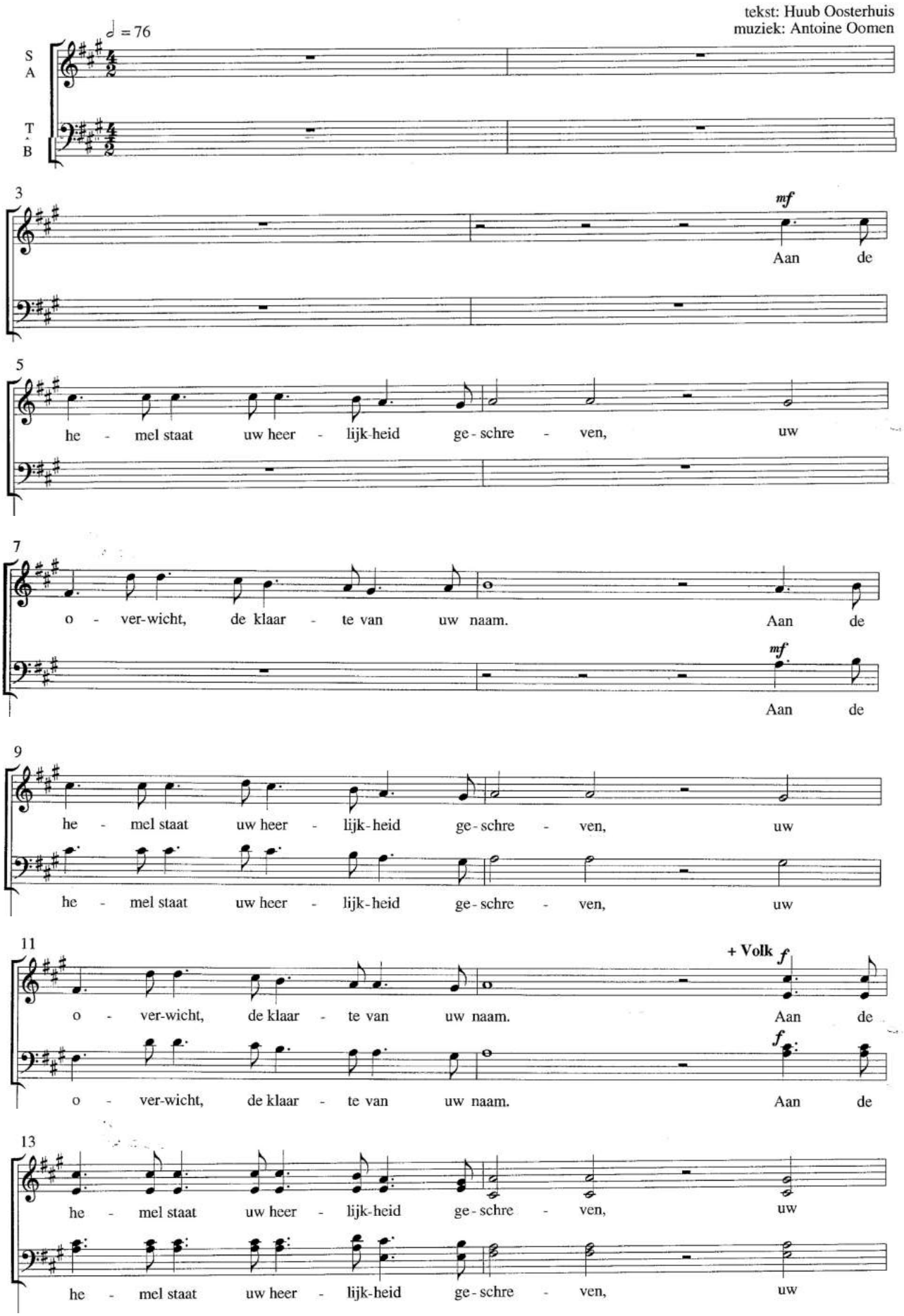

15

o - ver-wicht, de klaar - te van uw naam. Aan de

o - ver-wicht, de klaar - te van uw naam. Aan de

17

he - mel staat uw heer - lijk-heid ge-schre - ven, uw

he - mel staat uw heer - lijk-heid ge-schre - ven, uw

19

o - ver-wicht, de klaar - te van uw naam.

o - ver-wicht, de klaar - te van uw naam.

21 *rit. e dim.* - Volk ♩. = 63

mf 3

Als een boek - rol uit - ge-span - nen ver-haalt het

24 *mf*

Da - gen stro - men in el-kaar o - ver van

poco

fir - ma-ment de da - den van uw han - - den.

27 *poco* *mf*

spra - ke van u; Maar niet als

mf *poco*

nach - ten fluis - te-ren wat zij we - ten el-kaar toe o - ver u.

30 *dim.*

men - sen spre - ken. Geen stem - ge-lui - den, geen taal, zwij - gen is het,

dim.

Geen stem - ge-lui - den, geen taal, zwij - gen is het, spra - ke -

33

p

spra - ke - lo - ze stil - te tot aan de ran - den van de aar - -

p

lo - ze stil - te tot aan de ran - den van de aar - de

36

poco f

de weer - klank van stil - - te. Wie is de - ze

poco f

weer - klank van stil - - te. Wie is de - ze

39

die ge-noemd wordt zon? _____ Dien gij daar hoog een tent hebt op - ge-zet, een __

die ge-noemd wordt zon? _____ Dien gij daar hoog een tent hebt op - ge-zet, een __

42

f

hu - we-lijks-bal - da-kijn; die als een brui - de-gom ver-schijnt, gaat, uit,

f

hu - we-lijks-bal - da-kijn; die als een brui - de-gom ver-schijnt, gaat, uit,

45

poco *a* *poco*

jui - chen-de held, zich baant __ een weg, zijn uit - tocht snelt, zijn loop vol-brengt o - ver

jui - chen-de held, zich baant __ een weg, zijn uit - tocht snelt, zijn loop vol-brengt o - ver

48

dim.

heel de breed - te van de he - mel vuur ____ te voet niets blijft ver -

heel de breed - te van de he - mel vuur ____ te voet niets blijft ver -

51

rallentando

mp

bor - gen gron - den wor - den zicht - baar al - les zin - dert van zijn

mp

bor - gen gron - den wor - den zicht - baar al - les zin - dert van zijn

54 a tempo 𝅗𝅥 = 76

poco

gloed. Uw woor - den

mf

poco

gloed.

56

gaaf, ver - a - de-ming, mijn ziels - be - stem - ming, ik wist

58

niets, gij maakt mij wijs. Uw woor - den

mf

Uw woor - den

60

gaaf, ver - a - de-ming, mijn ziels - be - stem - ming, ik wist

gaaf, ver - a - de-ming, mijn ziels - be - stem - ming, ik wist

62

niets, gij maakt mij wijs. Uw woor - den

+ Volk *f*

niets, gij maakt mij wijs. Uw woor - den

f

64

gaaf, ver - a - de-ming, mijn ziels - be - stem - ming, ik wist

gaaf, ver - a - de-ming, mijn ziels - be - stem - ming, ik wist

66

niets, gij maakt mij wijs. Uw woor - den

niets, gij maakt mij wijs. Uw woor - den

68

gaaf, ver - a - de-ming, mijn ziels - be - stem - ming, ik wist

gaaf, ver - a - de-ming, mijn ziels - be - stem - ming, ik wist

70

niets, gij maakt mij wijs.

niets, gij maakt mij wijs.

72 *rit. e dim.* **- Volk** ♩. = 63

mf

Gij stelt het recht en zegt mij le - ven toe: Schoon

75 *mf*

hart - ver - ruk - kend staan zij neer - ge -

poco

en waar licht - ge - vend aan mijn o - - gen

78 *poco* *mf*

schre - ven Sta - ven

mf *poco*

stem - mend met el - kaar en hou - den stand on - feil - -

81 *dim.*

goud zijn uw woor - den goud van goud. Pu - re ho - ning die je zo likt

baar.

84 *p*

uit de ra - ten, zoe - ter dan de zoet - ste ho - ning

mp *p*

zoe - ter dan de zoet - ste ho - ning zijn

87

zijn uw woor - - den.

uw woor - - den.

90

p

Ik zal moei -

93

- - te doen ze te be - wa - ren

p

ik uw knecht ben een dwa - - ler

96

poco cresc.

ik zal moei - te doen ze te be - wa - ren

hoed mij

mf

ik uw

99

hoed mij ik zal

knecht ben een dwa - ler hoed mij hoed mij ik zal

102

rallentando

moei - te doen ze te be - wa - ren ik uw knecht ben een dwa - ler

moei - te doen ze te be - wa - ren ik uw knecht ben een dwa - ler

105

a tempo ♩ = 76

poco

hoed mij

poco

hoed mij

107

mf

her - der-woord mijn rots mijn los - ser

109

stem mijn har - te - to - nen op u af

111

mf

her - der-woord mijn rots mijn los - ser

mf

her - der-woord mijn rots mijn los - ser

113

stem mijn har - te - to - nen op u af

stem mijn har - te - to - nen op u af

115 + Volk

f

her - der-woord mijn rots mijn los - ser

f

her - der-woord mijn rots mijn los - ser

117

stem mijn har - te - to - nen op u af

stem mijn har - te - to - nen op u af

119

her - der-woord mijn rots mijn los - ser

her - der-woord mijn rots mijn los - ser

121

stem mijn har - te - to - nen op u af.

3

stem mijn har - te - to - nen op u af.

3